



CONVOCA

A Egresados o alumnos próximos a Egresar de Preparatoria o Bachillerato, a participar en el **Examen de Admisión para Nuevo Ingreso** para el Período **Enero – Abril 2025**

INGENIERÍA O LICENCIATURA	CON TÉCNICO SUPERIOR UNIVERSITARIO EN	TURNOS Y HORARIOS
Ingeniería en Mecatrónica	- Instalaciones Eléctricas - Mantenimiento a Líneas de Producción	Turno Matutino: 8:00 - 15:55 horas
	- Robótica	Turno Vespertino: 15:30 – 21:55 horas
Ingeniería Industrial	- Sistemas de Gestión de Calidad	Turno Matutino: 8:00 - 15:55 horas
	- Procesos Productivos	Turno Vespertino: 15:30 – 21:55 horas

** Cupo mínimo para la apertura de grupo es de 30 alumnos.

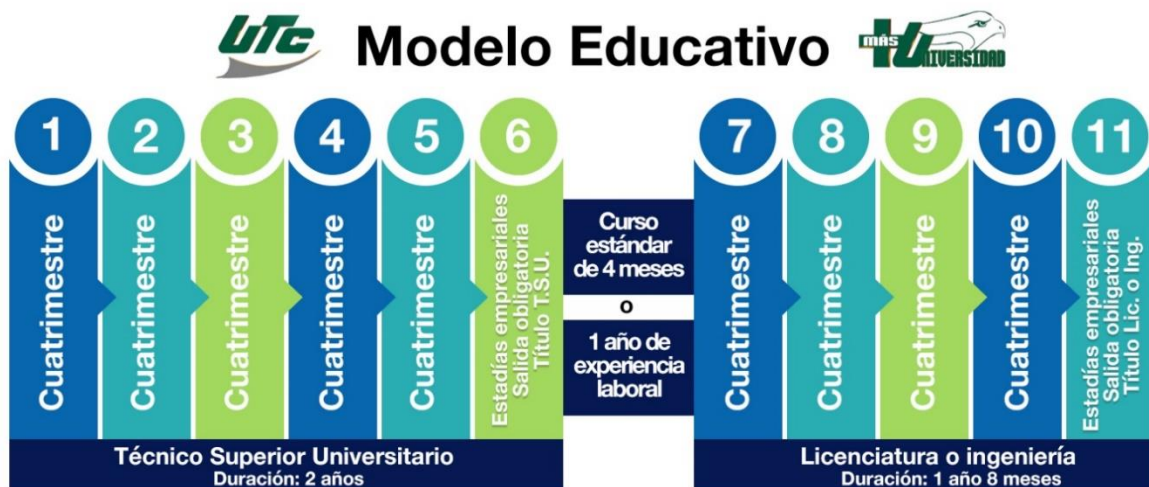

OBTENCIÓN DE FICHA

A partir del **14 de noviembre al 06 de diciembre del 2024**, **o agotarse los lugares disponibles para venta de fichas de Nuevo Ingreso**, todos los aspirantes podrán obtener su ficha en línea, debiendo adjuntar los siguientes pasos:

Paso 1. PRE-REGISTRO

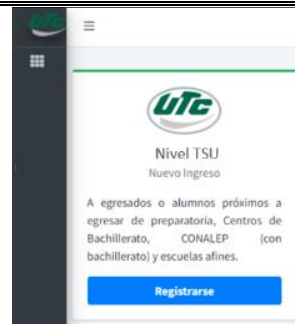
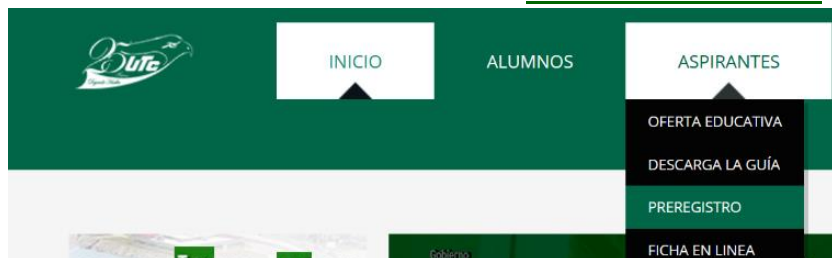

- Realizar el Pre-Registro en la Página Web de la Universidad www.utec.edu.mx El llenado del nombre del aspirante debe ser idéntico **como aparece en el CURP**.
Tomar nota del No. de Folio **Ejemplo: EA123452024**

- En este apartado podrás descargar la Confirmación de tu preregistro con las indicaciones de lo que debes de realizar:

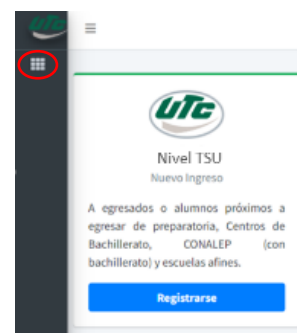
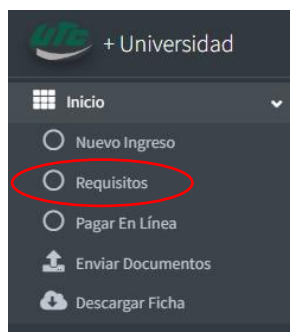

Paso 2. PAGO DE FICHA EN LÍNEA

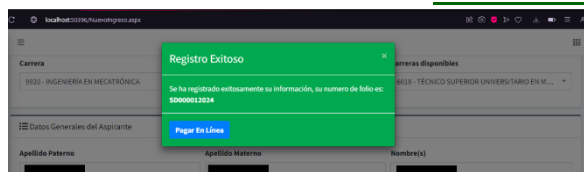

O en el menú:

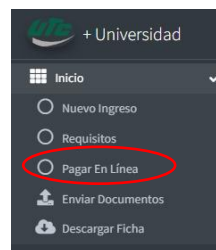

-- En caso de realizar el pago y no tramitar ficha, **NO HABRÁ DEVOLUCIONES** --

Paso 3. ENVIAR DOCUMENTOS

Después de realizar el preregistro y realizar el pago, deberás de enviar el siguiente documento:

- **CERTIFICADO DE BACHILLERATO** o **CONSTANCIA ORIGINAL actualizada**, *en hoja membretada, sellada y firmada* de **terminación** de estudios de bachillerato, o en su caso de estar cursando el último semestre de bachillerato; *en caso de no contar con ninguno, podrás enviar tu KÁRDEX, en archivo PDF*.

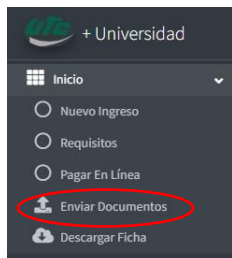

Paso 4. DESCARGA TU FICHA PARA EXAMEN

Después de 2 días

- Con tu número de folio de tu preregistro, descarga e imprime tu ficha – Pégale una FOTOGRAFÍA tamaño INFANTIL; en la parte de debajo de la ficha, vienen las INSTRUCCIONES para que puedas realizar el registro en la plataforma de ExBach y con eso se concluirá tu registro.

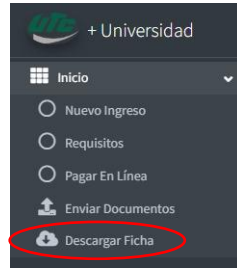

EXAMEN DE ADMISIÓN

El **examen de admisión** será del **10 de diciembre del 2024**, dando inicio a las **10:00 a.m.** presencial.

Deberás de tener:

- La Ficha de Aspirante con fotografía pegada.

Si **NO** terminas tu proceso de FICHA, **NO PODRÁS PRESENTAR EXAMEN DE ADMISIÓN** y no habrá **DEVOLUCIONES.**

IMPORTANTE: La fecha de aplicación del examen de admisión es **ÚNICA**, por lo que no se puede presentar días antes y/o después; si no presentas en la fecha señalada, tu ficha quedará sin validez.

DATOS DE IMPORTANCIA

1. Cumplir con todos los requisitos que menciona esta convocatoria.
2. La aplicación del examen será: **10 de diciembre del 2024.**
3. Los aspirantes **ACEPTADOS**, serán aquellos que obtengan el mayor puntaje en el examen de Admisión, de acuerdo a la capacidad institucional.
4. Aprobar el total de las materias de bachillerato a más tardar en el mes de diciembre de 2024.
5. **No se permite cambios de Carrera o Turno en el Proceso de Incorporación.**
6. Cumplir con los requisitos del Proceso de Incorporación.
7. Publicación de Resultados: **11 de diciembre de 2024** en la página web www.utc.edu.mx :
menú ASPIRANTES / RESULTADO DE EXAMEN DE ADMISIÓN.
8. **Período de Incorporación:** del 12 al 17 de diciembre de 2024.
9. **Requisitos de Incorporación:**
 - ✓ Acta de nacimiento actualizada (original y 2 copias).
 - ✓ Certificado de Bachillerato (original y 2 copias).
 - ✓ Constancia de Autenticidad de Certificado de Bachillerato (original y 2 copias).
 - ✓ Dos fotografías tamaño infantil **no instantáneas** – que no sean de farmacias o tiendas departamentales.
 - ✓ CURP (solo impresión).

- ✓ Examen Médico que consta de Biometría Hemática (Examen de sangre), Glucosa y grupo sanguíneo (original y copia).
- ✓ Número de Seguridad Social (NSS); obténlo en la página <https://www.gob.mx/afiliatealimss>, paso 1 – aunque seas menor de edad, puedes obtenerlo.
- ✓ Carta Responsiva (impresa y firmada; la obtienes después de realizar el proceso de incorporación, el cual será publicado el día 11 de diciembre)
- ✓ INE - copia por ambos lados; si eres menor de edad, traer una copia del INE del padre o tutor, que viva en el mismo lugar que tú.

10. Inicio oficial de clases: 06 de enero de 2025.

*Cupo mínimo para la apertura de grupo es de 30 alumnos.

Lo no dispuesto en esta convocatoria será acordado por el Comité Técnico Académico



SI TIENES ALGUNA DUDA SOBRE EL PROCESO,
COMUNÍCATE CON NOSOTROS:

SERVICIOS ESCOLARES: 8442883895
SERVICIOS ESTUDIANTILES: 8442883859