B.2.15.

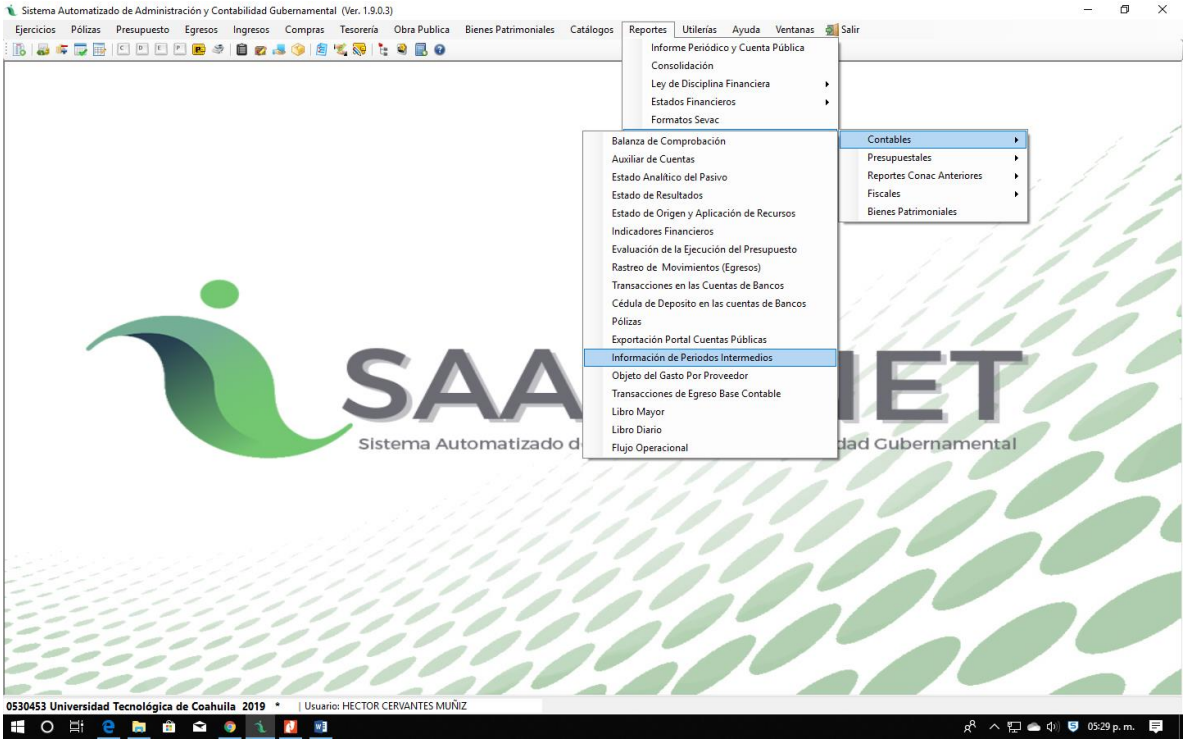
Sistema Automatizado de Administración y Contabilidad Gubernamental (Ver. 1.9.0.3)
Ejercicios Pólizas Presupuesto Egresos Ingresos Compras Tesorería Obra Publica Bienes Patrimoniales Catálogos Reportes Utilerías Ayuda Ventanas Salir
Informe Periódico y Cuenta Pública
Consolidación
Ley de Disciplina Financiera
Estados Financieros
Formatos Sevac
Balanza de Comprobación
Auxiliar de Cuentas
Estado Analítico del Pasivo
Estado de Resultados
Estado de Origen y Aplicación de Recursos
Indicadores Financieros
Evaluación de la Ejecución del Presupuesto
Rastreo de Movimientos (Egresos)
Transacciones en las Cuentas de Bancos
Cédula de Deposito en las cuentas de Bancos
Pólizas
Exportación Portal Cuentas Públicas
Información de Periodos Intermedios
Objeto del Gasto Por Proveedor
Transacciones de Egreso Base Contable
Libro Mayor
Libro Diario
Flujo Operacional
Contables
Presupuestales
Reportes Conac Anteriores
Fiscales
Bienes Patrimoniales
0530453 Universidad Tecnológica de Coahuila 2019 * | Usuario: HECTOR CERVANTES MUÑIZ
05:29 p. m.

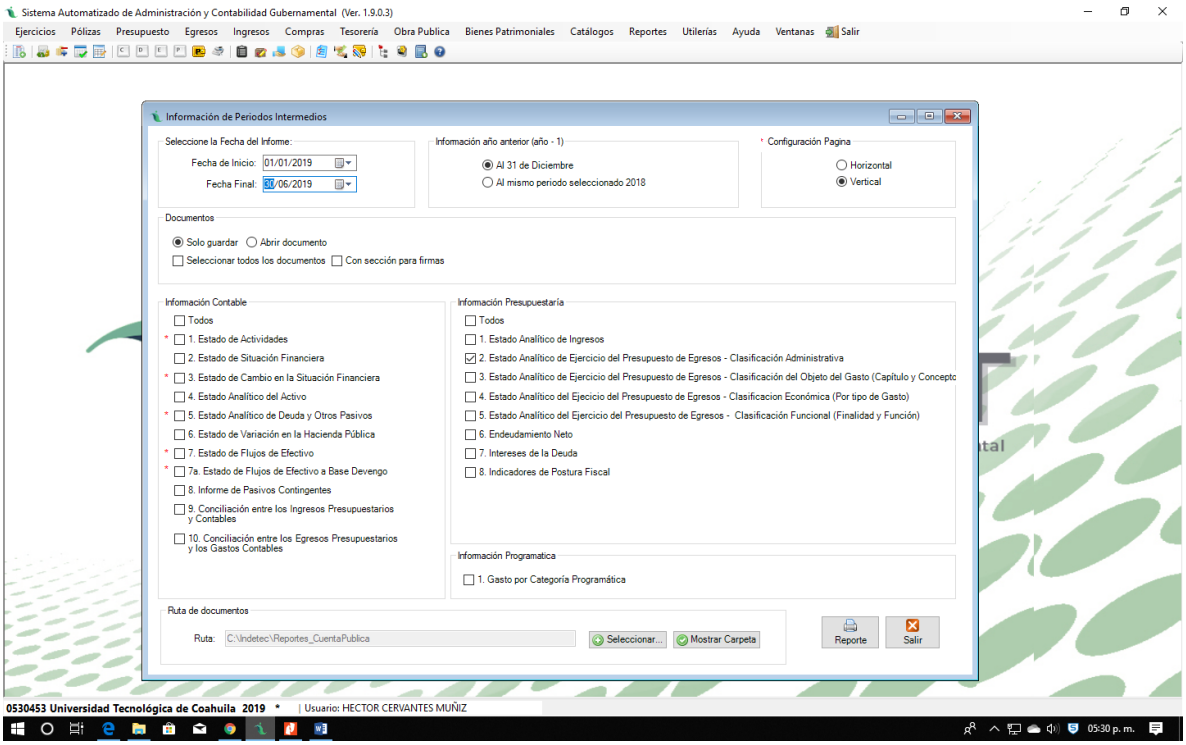
Sistema Automatizado de Administración y Contabilidad Gubernamental (Ver. 1.9.0.3)
Ejercicios Pólizas Presupuesto Egresos Ingresos Compras Tesorería Obra Publica Bienes Patrimoniales Catálogos Reportes Utilerías Ayuda Ventanas Salir
Información de Periodos Intermedios
Seleccione la Fecha del Informe:
Fecha de Inicio: 01/01/2019
Fecha Final: 01/06/2019
Información año anterior (año - 1)
Al 31 de Diciembre
Al mismo periodo seleccionado 2018
Configuración Pagina
Horizontal
Vertical
Documentos
Solo guardar
Abrir documento
Seleccionar todos los documentos
Con sección para firmas
Información Contable
Todos
1. Estado de Actividades
2. Estado de Situación Financiera
3. Estado de Cambio en la Situación Financiera
4. Estado Analítico del Activo
5. Estado Analítico de Deuda y Otros Pasivos
6. Estado de Variación en la Hacienda Pública
7. Estado de Flujos de Efectivo
7a. Estado de Flujos de Efectivo a Base Devengo
8. Informe de Pasivos Contingentes
9. Conciliación entre los Ingresos Presupuestarios y Contables
10. Conciliación entre los Egresos Presupuestarios y los Gastos Contables
Información Presupuestaria
Todos
1. Estado Analítico de Ingresos
2. Estado Analítico de Ejercicio del Presupuesto de Egresos - Clasificación Administrativa
3. Estado Analítico de Ejercicio del Presupuesto de Egresos - Clasificación del Objeto del Gasto (Capítulo y Concepto
4. Estado Analítico del Ejecicio del Presupuesto de Egresos - Clasificacion Económica (Por tipo de Gasto)
5. Estado Analítico del Ejercicio del Presupuesto de Egresos - Clasificación Funcional (Finalidad y Función)
6. Endeudamiento Neto
7. Intereses de la Deuda
8. Indicadores de Postura Fiscal
Información Programatica
1. Gasto por Categoría Programática
Ruta de documentos
Ruta: C:\Indetec\Reportes_CuentaPublica
Seleccionar...
Mostrar Carpeta
Reporte
Salir
0530453 Universidad Tecnológica de Coahuila 2019 * | Usuario: HECTOR CERVANTES MUÑIZ
05:30 p. m.

Egresos_por_clasificación_administrativa_3062019 [Modo de compatibilidad] - Excel

Información de Periodos Intermedios
Universidad Tecnológica de Coahuila
Estado Analítico del Ejercicio del Presupuesto de Egresos
Clasificación Administrativa
Del 1 de Enero al 30 de Junio de 2019

Concepto		Egresos					Subejercicio
		Aprobado	Ampliaciones/ (Reducciones)	Modificado	Devengado	Pagado	
		1	2	3 = (1 + 2)	4	5	6 = (3 - 4)
200	**DIRECCION DE ADMINISTRACION Y FINANZAS**	**$46,701,041**	**$2,256,019**	**$48,957,060**	**$22,224,194**	**$22,116,185**	**$26,732,866**
202	RECURSOS HUMANOS	$1,196,550	-$325,854	$870,696	$102,797	$102,797	$767,900
203	RECURSOS MATERIALES	$157,625	$0	$157,625	$464	$464	$157,161
204	ADMINISTRACIÓN Y FINANZAS	$24,721,122	$2,213,745	$26,934,867	$13,183,567	$13,176,329	$13,751,239
205	CONTABILIDAD	$350,295	$12,500	$362,795	$15,421	$15,421	$347,374
206	SUBDIRECCIÓN ADMINISTRATIVA	$17,556,450	$1,115,004	$18,671,454	$7,815,563	$7,762,444	$10,855,891
207	PRESUPUESTOS	$42,900	$5,750	$48,650	$796	$796	$47,854
208	INFRAESTRUCTURA	$2,676,099	-$765,126	$1,910,973	$1,105,587	$1,057,935	$805,386
400	**RECTORÍA**	**$11,687,668**	**$239,544**	**$11,927,212**	**$2,232,365**	**$2,225,985**	**$9,694,847**
401	CONTRALORÍA INTERNA	$2,597,130	$5,744	$2,602,874	$629,748	$629,748	$1,973,126
402	COORDINACIÓN DE COMPUTO Y COMUNICACIONES	$5,493,258	$406,464	$5,899,722	$915,493	$909,113	$4,984,229
404	RECTORIA	$3,597,280	-$172,665	$3,424,615	$687,124	$687,124	$2,737,492
500	**EXTENSIÓN UNIVERSITARIA**	**$6,092,360**	**$1,485,359**	**$7,577,719**	**$2,504,525**	**$2,503,968**	**$5,073,194**
504	DIRECCIÓN DE EXTENSIÓN UNIVERSITARIA	$6,092,360	$1,485,359	$7,577,719	$2,504,525	$2,503,968	$5,073,194
600	**DIRECCIÓN DE PLANEACIÓN Y EVALUACIÓN**	**$5,540,700**	**-$716,889**	**$4,823,811**	**$673,152**	**$671,352**	**$4,150,659**
601	DIRECCIÓN DE PLANEACIÓN Y EVALUACIÓN	$5,540,700	-$716,889	$4,823,811	$673,152	$671,352	$4,150,659
800	**SECRETARIA ACADEMICA**	**$59,970,111**	**-$1,227,133**	**$58,742,978**	**$24,477,470**	**$24,458,411**	**$34,265,508**
806	SECRETARÍA ACADEMICA	$59,970,111	-$1,227,133	$58,742,978	$24,477,470	$24,458,411	$34,265,508
900	**DIRECCIÓN DE VINCULACIÓN**	**$10,766,620**	**-$1,992,899**	**$8,773,721**	**$1,131,462**	**$1,030,862**	**$7,642,259**
901	DIRECCIÓN DE VINCULACIÓN	$10,766,620	-$1,992,899	$8,773,721	$1,131,462	$1,030,862	$7,642,259
	Total del Gasto	**$140,758,500**	**$44,000**	**$140,802,500**	**$53,243,167**	**$53,066,764**	**$87,559,333**